Ladies and Gentlemen
WEDDINGS

LOOKBOOK 2023

Dear Ladies and Gentlemen, Welcome to this first but very important step before you book your photographer and videographer.

I am honored that you hand picked and put a thought to book us. In this brochure we will introduce you to our philosophy, work and packages we offer.

We are all about customizing, so feel free to ask for a custom package or let us know if any things are unclear.

Best regards, Matija Vuri

01

LADIES AND GENTLEMEN

LJUBAV

Nisi niti ti, a niti vas dvoje nikada nećete biti savršen par. Ali ako te uspije nasmijati jednom, natjera te da razmisliš dva puta i ako prizna da je samo čovjek i da čini greške, zadrži ga i pruži mu najviše što možeš. On ti neće citirati poeziju, on ne misli na tebe u svakom trenutku, ali će ti pokloniti dio sebe za koji zna da možeš slomiti. Nemoj ga povrijediti, nemoj ga mijenjati i ne očekuj više nego što ti može dati. Nemoj analizirati. Smij se kad te usreći, viči na njega kad te razljuti i neka ti nedostaje kada nije tu. Voli jako kada već možeš voljeti.Jer, savršeni muškarci ne postoje, ali uvijek postoji jedan, savršen za tebe.

Vjenčanje: Iva i Ivan - Kuća Dide Tunje, Slavonija

#COVID

Iako su planovi od Marte i Martina prvo bili drugačiji, prilagodili su se situaciji te održali vjenčanje u užem krugu obitelji.

“Naš planirani datum je bio 9. svibnja 2020., trebali smo se vjenčati u crkvi sv. Katarine na gornjem gradu, a svadbena večera je trebala biti u Mimari za 200 ljudi. Imali smo sve organizirano;bend, fotografa, snimatelja. Sve pozivnice smo taman podijelili zadnji vikend prije karantene i tada se još sve činilo okej, a onda se sve zatvorilo. Zatim je Zagreb pogodio potres, a uskoro su uvedene i propusnice.”

Marta i Martin do samog kraja nisu znali što će učiniti.

“Tjedan dana prije planiranog datuma Vlada je najavila ukidanje propusnica 11. svibnja, pa smo odlučili pomaknuti vjenčanje na 16. svibnja. Taj tjedan je već sve bilo otvoreno i mogla sam ići na make up i frizuru. Vjenčanj je bilo u crkvi sv. Jeronima na Maksimiru, a večera nakon toga u privatnom prostoru. Sve je na kraju bilo prekrasno intimno i u skladu s mjerama. Bilo je 40 ljudi, mladenci, kumovi i najbliža obitelj. Bilo je divno i romantično, jako smo sretni što smo se odlučili vjenčati u svibnju i ne odgađati vjenčanje zbog korone.”

Posebna je bila i odjeća koju su nosili.

“Vjenčanica je šivana po mjeri kod moje dugogodišnje krojačice. Htjela sam šivati jer mi je bilo važno da bude prirodni materijal, 100 posto svila i čipka. I mogu reći da je financijski isplativije nego kupovina ili najam vjenčanica. Odijelo je naručeno sa Suit Supplyja, stranice koja izrađuje custom made odijela, moguće je izabrati materijal, boju, kroj, dugmad... Martin je htio klasično odijelo s odmakom, pa je izabrao tamnozeleni materijal.”

“Matija nas je fotografirao na Gornjem gradu te smo dobili dopuštenje za fotografiranje u Kaptolu, koji je tokom potresa pretrpio veliku štetu. No to je bila savršena simbolika te recept za brak i ljubav; uvijek su pred nama razne opasnosti no mi na kraju ostajemo zajedno i jači smo nego ikad.”

TRENUTAK SREĆE

05

LJUBAV POKREĆE SVIJET. ONA JE JEDNA OD NAJSNAŽNIJIH SILA S KOJIMA SE SUSREĆEMO U ŽIVOTU. KAKAV BI ŽIVOT UOPĆE BIO BEZ LJUBAVI?

ISKRENE

ČESTITKE

Vjenčanje Mindy i Jared - USA, Chicago

PARTY

I've met Mindy and Jared when they were looking for a photographer for their engagement photoshooting in Split a few years ago. They really loved the photos, so a year later, they proposed to me to be their wedding photographer in Chicago.

I got to Chicago 3 days before the wedding to explore the city and to try everithyng what the city offers, ok, mostly for their famous deep dish pizza:). The first day in Chicago I've rented a bike and after a few blocks, I've felt it is quite colder outside than it seems, so I can say the city lives up to its nickname "Windy City", the wind was blowing and i was forcet to buy a jacket.

The reason why I decided to tour the city on a bike and on foot was to find the most suitable locations for Mindy and Jared's wedding photo session. But, when the day came, it was raining so we did the shooting under the roof at the train station, in only 15 minutes. Nevertheless, the photos are beautiful (you can see for yourself when you scroll a bit further down), since I've managed to make the most of this short time and location. The bride and groom were getting ready in the Westin hotel with the bridesmaids and groomsmen. Their parents also came to the hotel, so I took the family photos there. When everyone was ready, it stopped raining for a while (Lucky us!), so I did a shooting in front of the hotel with Mindy and her bridesmaids and Jared an his groomsmen.

The wedding itself was a beautiful mixture of modernity and tradition, and the venue, gallery 1028, was a perfect fit with its "industrial style meets natural elements" vibe. The ceremony and the party was held at the same space and I was overwhelmed by how fast the organizers, Olive Fine Weddings and Events, turned the space setting from the ceremonial to the dinner party setting. Mindy and her family are Sri Lankan by origin, so there were traditional Sri Lankan dancers and the breaking of a coconut in half (it is believed that breaking a coconut blesses the newlyweds with children), which really gave this romantic modern American wedding a traditional and yet exotic feeling.

I am glad i met those beautyful people and had the opportunity to be a photographer on the wedding.

TY

OPCIJE& PAKETI

Kako bi vama olakšao izbor, osnovni paketi kreirani su na principu dosadašnjeg iskustva sa svojim klijentima.

Najčešće tražene usluge rasporedio sam u nekoliko paketa koje možete koristiti kao bazu da bi na kraju dobili svoj personalizirani paket.

No nemojte se ustručavati poslati upit za personalizirani paket, svako vjenčanje je jedinstveno i zahtjeva individualan pristup.

PAKETI ZA

FOTOGRAFIRANJE

Na prvom mjestu je fotografija.
Bila ona u digitalnom obliku ili u albumu, važan je trenutak.

Naš wedding book je nešto što će vas uvijek prisjetiti na vjenčanje a tome će dodati i težinu jedinsven dizajn korica u koji možemo ugraditi pravo cvijeće.

BETTER TOGETHER
THE DUO

* Dva fotografa
* 12 sati na raspolaganju na dan vjenčanja
* Preview slideshow
* 800 “Best Of” obrađenih fotografija
* Sve fotografije s vjenčanja (neobrađene)
* Photo session prije ili poslije vjenčanja

* Wedding book design
* Wedding book print 20x27cm
* USB box
* “Best Of” online gallery
* Online download link

2.700,00 Eur

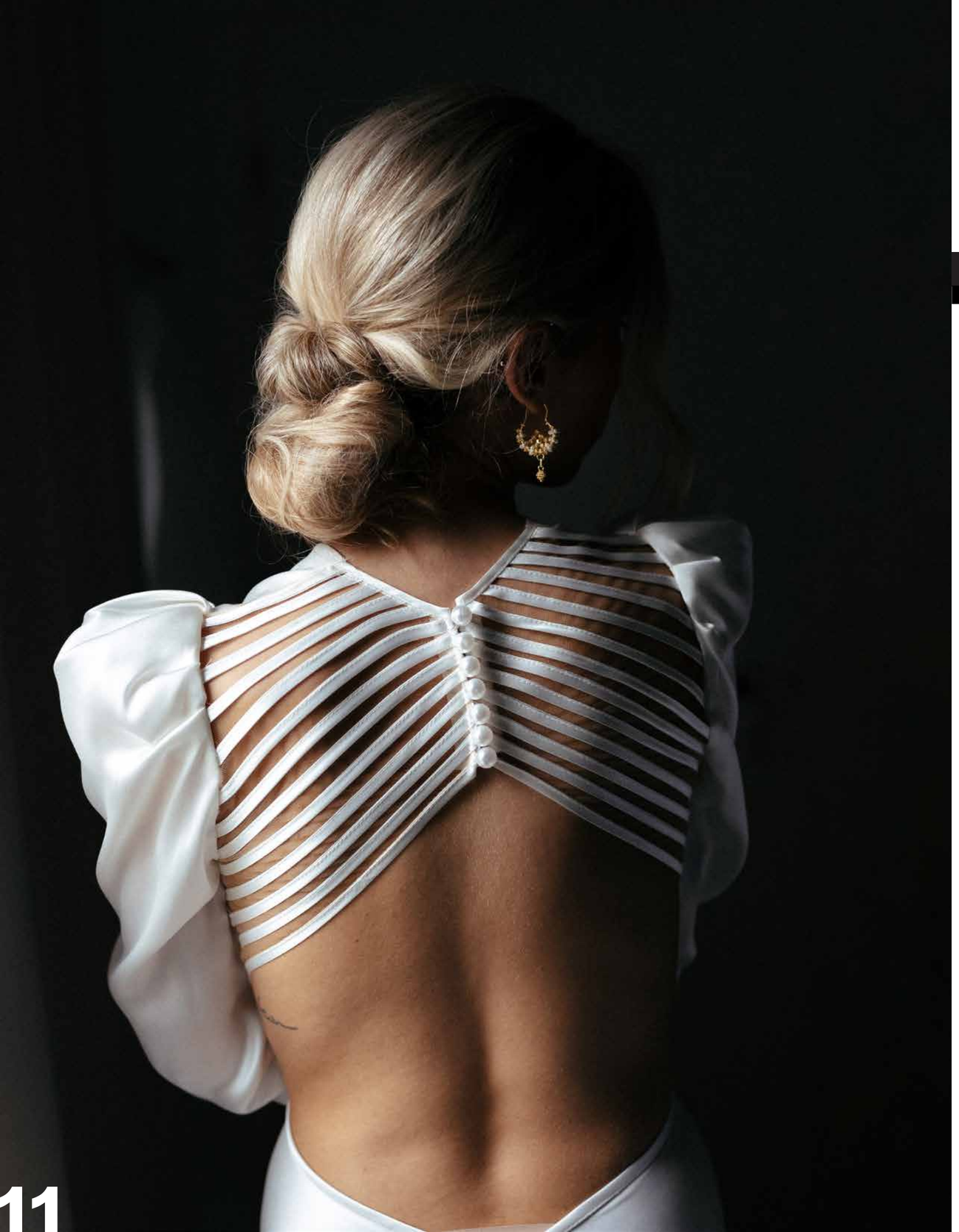

HAND MADE
THE PRETTY BOOK

* Jedan fotograf
* 12 sati na raspolaganju na dan vjenčanja
* Preview slideshow
* 600 “Best Of” obrađenih fotografija
* Sve fotografije s vjenčanja (neobrađene)

* Wedding book design
* Wedding book print 20x27cm
* USB box
* “Best Of” online gallery
* Online download link

2.100,00 Eur

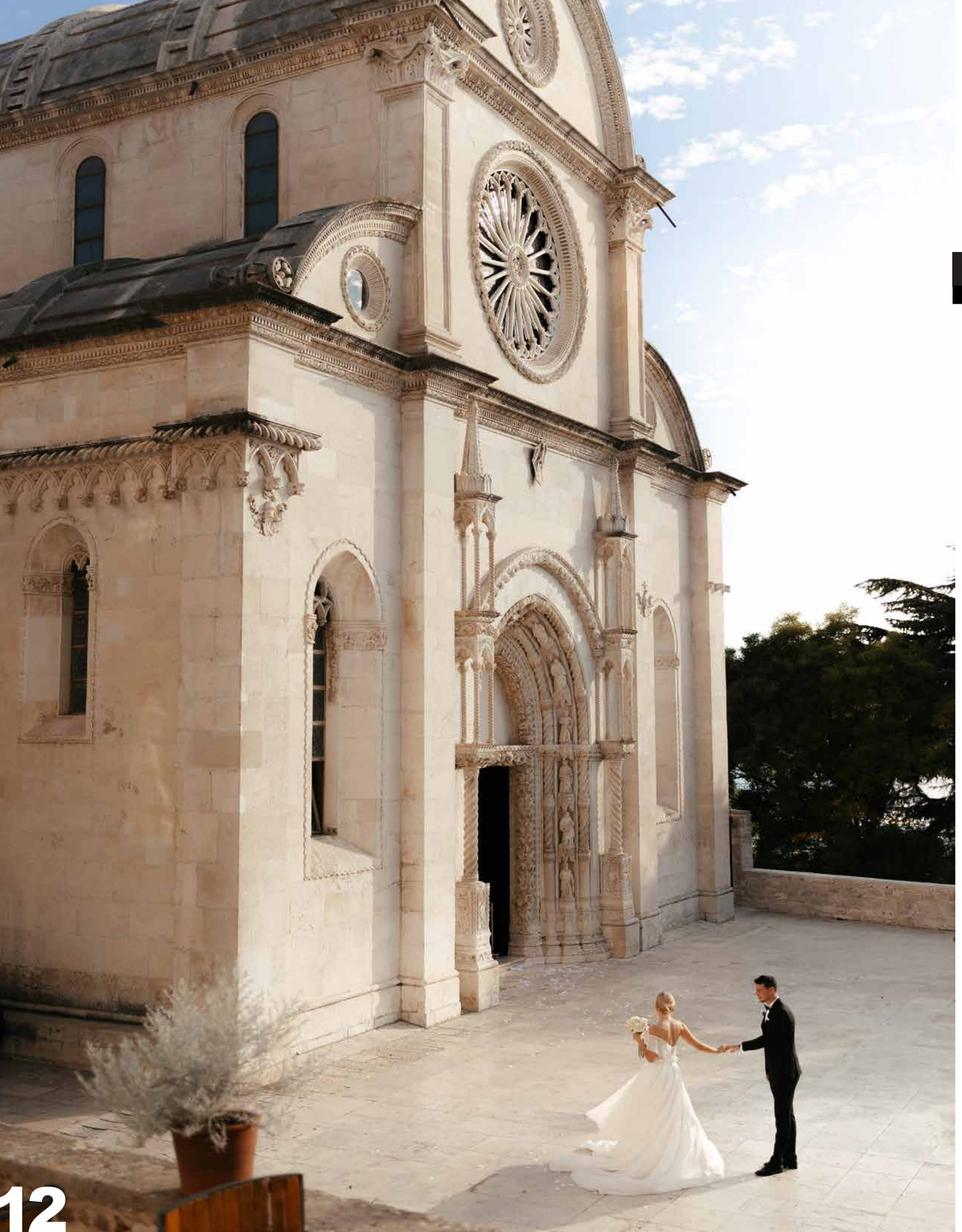

HAND MADE
THE PRETTY BOOK

* Jedan fotograf
* 7 sati na raspolaganju na dan vjenčanja
* Preview slideshow
* 350 “Best Of” obrađenih fotografija
* Sve fotografije s vjenčanja (neobrađene)

* Wedding book design
* Wedding book print 15x20cm
* USB box
* “Best Of” online gallery
* Online download link

1.600,00 Eur

FOR SHAREING
ALL DIGITAL

* Jedan fotograf
* 9 sati na raspolaganju na dan vjenčanja
* 400 “Best Of” obrađenih fotografija
* Sve fotografije s vjenčanja (neobrađene)

* “Best Of” online gallery
* Online download link

1.500,00 Eur

PAKETI ZA VIDEO

Naša filozofija za video je “manje je više” s toga predlažemo kratak “cinematic” video u trajanju oko 10 minuta.

Jer nekad je dovoljan i jedan kadar da vas nakon 10 godina vrati u taj trenutak i prisjetite se u detalje svega što ste doživjeli zajedno.

Informacija ili osjećaj,
Titanik film ili Titanik dokumentarac?

THE CINEMATIC VIDEO

* Jedan snimatelj
* 9 sati na raspolaganju na dan vjenčanja

* 10 minutni cinematic video
* Online video link
* USB

1.500,00 Eur

THE CREW VIDEO

* Dva snimatelja
* 11 sati na raspolaganju na dan vjenčanja

* Do 8 minutni cinematic video
* Do 25 minutni video
* Online video link
* USB

2.300,00 Eur

PAKETI

PHOTO+VIDEO

Zajedno.

Biti uz vas na vjenčanju kao team ono je u čemu smo najbolji. Svaka fotografija i frame na kraju može ispričati istinu o vašoj ljubavi.

“If you want your relationship to last then you have to be willing to do what is necessary. It doesn’t matter if it’s difficult or not; you’ll have to put in the work!”

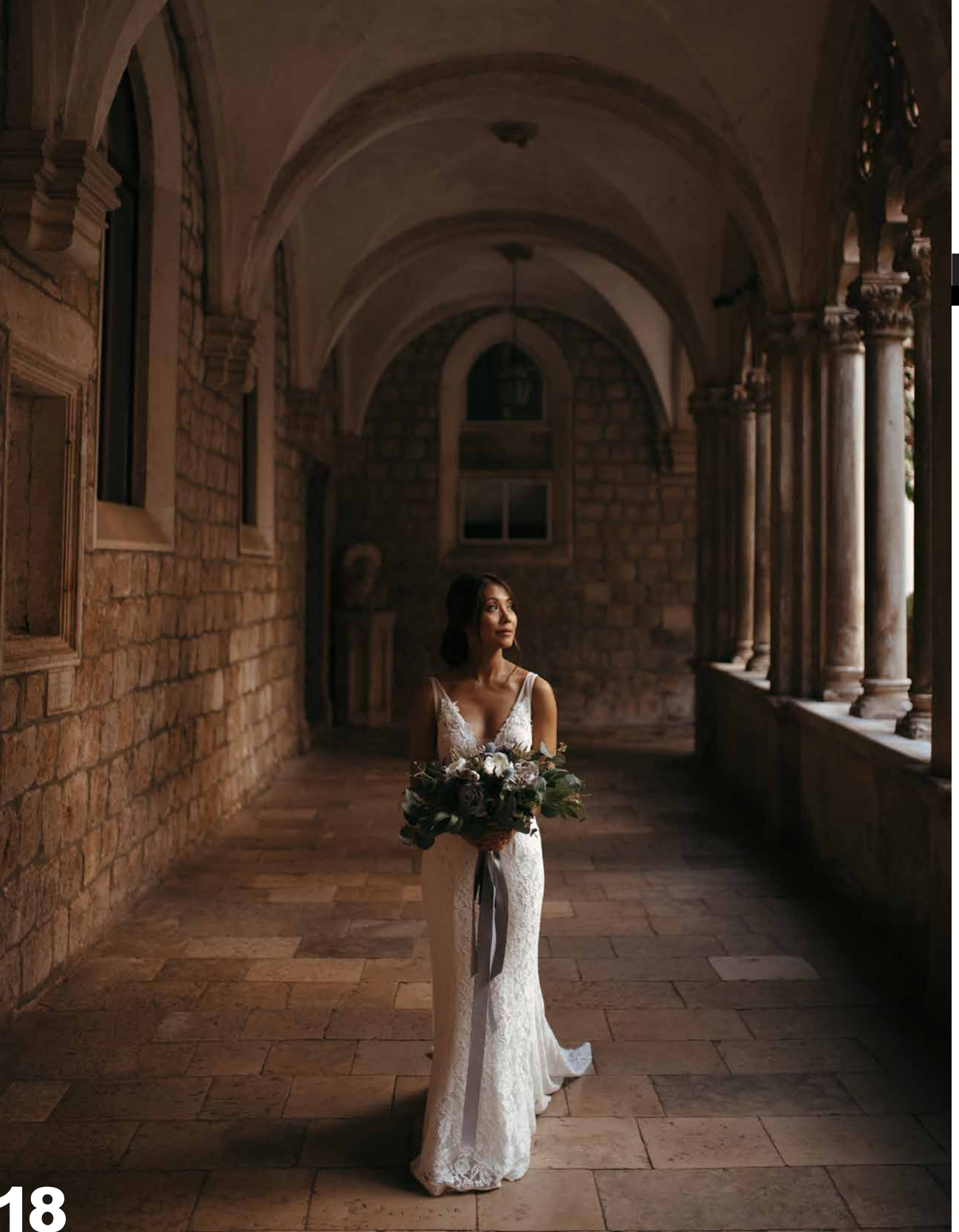

PHOTO+VIDEO
THE COLLECTION

* Jedan fotograf
* 10 sati na raspolaganju
* 500 “Best Of” obrađenih fotografija
* Sve fotografije s vjenčanja (neobrađene)
* Wedding book design
* Wedding book print 20x27cm
* “Best Of” online gallery
* Online download link

* Jedan snimatelj
* 10 sati na raspolaganju
* 10 minutni cinematic video
* “Uncut” video materijal
* Online video link
* USB box

3.000,00 Eur

THE ROYAL PACKAGE

* Dva fotografa
* 2 dana na raspolaganju + Photosession
* Preview slideshow
* 1500 “Best Of” obrađenih fotografija
* Sve fotografije s vjenčanja (neobrađene)
* Wedding book design
* Wedding book print 20x27cm + 15x20cm
* “Best Of” online gallery
* Online download link

* Dva snimatelja
* 2 dana na raspolaganju + Photosession
* 8 minutni cinematic video
* 25 minutni video
* Online video link
* USB box

7.500,00 Eur

CHERRY ON TOP
DODACI

* Wedding book 30x40 cm = 440,00 Eur
* Wedding book 20x27 cm = 350,00 Eur
* Wedding book 15x21 cm = 200,00 Eur
* USB box = 100,00 Eur
* USB Stick = 30,00 Eur

* Dodatni fotograf/snimatelj na dan vjenčanja = 750,00 Eur
* Prekovremeni sat = 150,00 Eur
* Wedding book design = 220,00 Eur
* Same Day Edit Slideshow= 800,00 Eur
    * Moguće samo kad su na vjenčanju dva fotografa
* Photosession prije ili poslije vjenčanja - 250,00 Eur (do 2 sata ukupno)

DODATNE INFORMACIJE

REZERVACIJA I NAPLATA

* Rezervacija datuma iznosi 150,00 Eur
* Plaćanje putem bankovnog računa
* Preostali iznos uplaćuje se u tjednu vjenčanja te nakon toga materijal ide u obradu

ISPORUKA

* Fotografije se isporučuju između 10-120 dana nakon zadnjeg fotografiranja
* “Preview” od nekoliko fotografija u roku oko 10 dana nakon vjenčanja.

PUT I SMJEŠTAJ

* U zoni do 50 km okolice Zagreba putni troškovi te smještaj su uključeni u cijenu, za lokacije izvan radijusa potrebno je rezervirati smještaj te dogovoriti trošak puta sa klijentom

HI THAT'S ME

Vjenčanje je iznimno intiman i privatan event.
S toga smatram da moji klijenti moraju znati nešto osobno i o meni. Jer zajedno ćemo provoditi cijeli dan vjenčanja, doživjeti mnoge emocijonalne momente...

FACTS:

- Rodom iz Međimurja, 23.03.1986.
- Fotografsku karijeru započeo sam 2007.g
- Moju malu obitelj čine supruga Dora, kći Helena i sin Jona
- Proputovao sam 27 zemalja gdje sam fotografirao vjenčanja
- Živim u Zagrebu od 2009.g
- Obožavam sir :)

Thank you for your time!

www.ladiesandgentlemen.hr
info@vurimatija.com
+385 99 8616751